

Avance a diciembre 2012

- 411 de 500 hectáreas reforestadas,
- Metodología de reforestación Quisqueya Verde documentada con innovaciones,
- Evaluación ecológica rápida,
- Cuaderno para monitoreo de la reforestación (brigadas) de Quisqueya Verde
- 46 kilómetros de zanjas de infiltración
- 18 reservorios de agua
- 22 diques en cárcavas
- 30 mil frutales sembrado en 44 hectáreas.
- Cultivos permanentes, de ciclo corto, huertos y germinadores establecidos
- 139 familias con 237 hectáreas involucradas en modelos sostenibles de aprovechamiento de RRNN

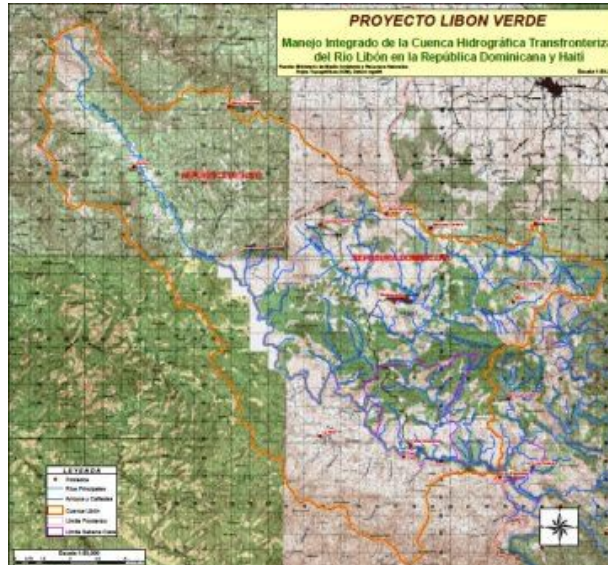

LIBÓN VERDE

Deutsche Gesellschaft für Internationale
Zusammenarbeit (GIZ) GmbH
Calle San José Nr. 35, Restauración
Ministerio de Medio Ambiente y Recursos Naturales

Teléfono: 809 669 1416
Correo: oscar.mena-tamayo@giz.de
www.giz.de



Manejo integral de la sub cuenca transfronteriza del río Libón



LIBÓN VERDE



Antecedentes

La zona fronteriza entre la República Dominicana (DOM) y Haití se caracteriza por la disminución de la cobertura forestal, lo que provoca la degradación progresiva de los ecosistemas



y la disminución de las fuentes de ingresos que se generan a partir del aprovechamiento de los recursos naturales.

La pobreza creciente de amplios sectores de la población y la falta de alternativas de ingresos aumenta la presión de la población sobre los recursos. La disminución de las áreas forestales, la erosión y la pérdida de los suelos fértiles amenazan cada vez más las condiciones y las perspectivas de vida de la población más pobre.

Objetivo del Proyecto

Regenerar las áreas deforestadas, estabilizar las áreas amenazadas por la degradación e intensificar el uso de prácticas sostenibles de aprovechamiento de los recursos naturales, en la cuenca hidrográfica transfronteriza del Río Libón (municipios de Restauración, Carice, Mont Organisé y Lamielle).

Grupo beneficiario

El grupo destinatario es la población rural de la cuenca hidrográfica del *Río Libón* en ambos

lados de la frontera. En la República Dominicana suman unos 4,500 habitantes (80% en condiciones de pobreza) y en el lado haitiano aproximadamente 46,000 (más del 80% en condiciones de pobreza y con servicios básicos insuficientes en casi todos los ámbitos).

Las mujeres se ven mayormente afectadas por esta situación y, adicionalmente, involucradas insuficientemente en los procesos de toma de decisiones.

Actores clave

Interlocutores a nivel político son los Ministerios de Planificación de los dos países y la GIZ, por parte del Gobierno Alemán.

Los Ministerios de Medio Ambiente y Recursos Naturales de los dos países junto con la GIZ son los **ejecutores** de las medidas.

Intermediarios son las autoridades locales de los municipios involucrados, así como las organizaciones no gubernamentales, organizaciones de las comunidades y organizaciones de productores. En Haití también se cuenta con el Ministerio de Agricultura.

El Ministerio de Ambiente de República Dominicana ha reforestado 336 hectáreas mediante 5 brigadas. Las plántulas se producen en cuatro viveros forestales, con capacidad anual de 3 millones.



Se recupera la capacidad de almacenamiento de agua de la sub cuenca en el lado de Haití, mediante obras de conservación de suelos y de captación de agua lluvia.

